

STAČÍ PRO DIAGNOSTIKU ONEMOCNĚNÍ JEN VYŠETŘENÍ KRKU?

Potřeba vyšetření je individuální. Správné určení postupu záleží na anamnéze, klinickém vyšetření i místním nálezu. V některých případech musí být doplněno i vyšetření laboratorní (obvykle z krve), nebo i vyšetření pomocí ultrazvuku či jiné zobrazovací metody. U nejasných stavů je nezbytné vyšetření provedené za hospitalizace.

INFORMACE O KLINICE OTORINOLARYNGOLOGIE A CHIRURGIE HLAVY A KRKU

Klinika otorinolaryngologie a chirurgie hlavy a krku (ušní, nosní, krční) patří se svými 30 lůžky, 2 operačními sály, 3 ORL ambulance-mi, 2 foniatrckými ambulance-mi, 3 ambulance-mi logopedickými, návazností na anesteziologické pracoviště a další kliniky Fakultní nemocnice k největším pracovištím v Čechách a na Moravě v ORL oboru. Mezi stěžejní programy pracoviště patří:

- chirurgie štítné žlázy
- chirurgie tumorů hlavy a krku
- chirurgie slzných cest
- chirurgie nosu a vedlejších nosních dutin a spodiny lební
- chirurgie středního ucha (vč. operace třmínku)
- operace slinných žláz
- diagnostika a chirurgie poruch spánku
- diagnostika a léčba poruch sluchu (včetně kochleární implantace)
- plastické operace na hlavě a krku
- péče o hlas, chirurgie hrtanu
- léčba nemocí hrtanu (vč. zúžení hrtanu)

JAKÝ MÁ PŘÍNOS ULTRAZVUKOVÉ VYŠETŘENÍ, CT VYŠETŘENÍ A MAGNETICKÁ REZONANCE?

Zmíněná vyšetření jsou doplňková a hrají při diagnostice zduření na krku významnou roli. Ultrazvukové vyšetření je nebolestivé a v naprosté většině případů lze provést u bdělého dítěte. CT vyšetření nebo vyšetření magnetickou rezonancí přináší další informace o rozsahu zduření či šíření zánětu, jsou využívána doplňkově. Malé děti ale musí být k těmto vyšetřením „uspány“.

Podezření na nádorové onemocnění vyvolává především asymetrická lymfadenopatie (uzliny nad 2 cm velikosti), zvláště u starších pacientů a uzliny trvajíc 4-7 týdnů (zpravidla nebolestivé).

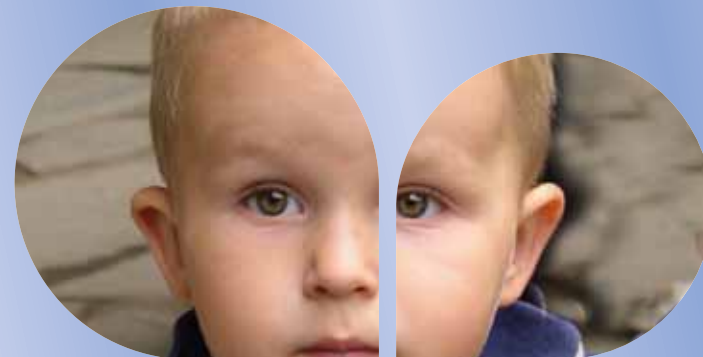

**KLINIKA
OTORINOLARYNGOLOGIE
A CHIRURGIE HLAVY
A KRKU**



Kontakt:

FAKULTNÍ NEMOCNICE OSTRAVA
KLINIKA OTORINOLARYNGOLOGIE
A CHIRURGIE HLAVY A KRKU

17. listopadu 1790, 708 52 Ostrava

e-mail: orl@fno.cz

lůžková část - tel.: 597 375 812
ORL ambulance - tel.: 597 373 275
Po-Pá 7.30-15.00

Autoři:

P. Komínek, P. Matoušek, K. Zeleník

ISBN 978-80-88159-05-6

ZDUŘENÍ NA KRKU



INFORMACE PRO RODIČE

Vážení rodiče,

velmi si vážíme volby našeho pracoviště. Vaše dítě je vyšetřováno pro zduření na krku. Cílem vyšetřovacích metod je odhalit příčinu zduření a doporučit Vašemu dítěti vhodnou léčbu. Následující řádky by Vám měly podat základní informace o významu vyšetření zduření na krku u dětí.

prof. MUDr. Pavel Komínek, Ph.D., MBA
přednosta Kliniky ORL a chirurgie hlavy a krku FN Ostrava

NEJČASTĚJŠÍ OTÁZKY A ODPOVĚDI

PROČ JE ZDUŘENÍ NA KRKU VĚNOVÁNA POZORNOST?

Na zdravém krku nehmatáme žádné zduření, krk je měkký a dobře prohmatný. Zduřením na krku rozumíme vyklenutí měkkých tkání krku. Velmi často jde o zduření jednostranné (asymetrické), někdy o zduření oboustranné. Zduření může být okem viditelné, někdy je ale zřejmé až při pohmatu.

Ve většině případů je zduření nezávažné a přechodné, může však být způsobeno i zánětlivým nebo i nádorovým onemocněním. Každému zduření, kterého si u svého dítěte všimnete, byste měli věnovat pozornost a nechat své dítě vyšetřit u lékaře.

JSOU UZLINY NA KAŽDÉM KRKU?

Ano, na zdravém krku jsou v celé jeho délce cca 300 mízních uzlin. Tyto jsou v naprosté většině nehmatné. Jen u některých dětí jsou hmatné uzliny pod úhly dolní čelisti.

JAKÉ JSOU PŘÍČINY ZDUŘENÍ NA KRKU?

Nejčastěji se jedná o reaktivní zduření uzlin při infekcích dýchacích a polykacích cest (nejčastěji virových). Zduření patří do klinického obrazu i dalších onemocnění (např. borelióza, bartonelóza, toxoplasmóza a další). Vzácně může být zduření podmíněno nádory vrozenými nebo vzniklými během života.

JAKÉ JSOU PROJEVY ZDUŘENÍ?

U dětí převažují zánětlivá zduření a ne nádorová. Zánětlivé zduření je obvykle bolestivé, bývá provázeno teplotami, někdy i zduřením kůže. Tyto příznaky by Vás měly směřovat k lékaři, který určí správný postup. Trvá-li zduření několik týdnů, je třeba uvažovat i o možném nádorovém onemocnění, které může vyloučit specialista otolaryngolog. Pokud je zduření asymetrické či jednostranné a trvá 5-7 týdnů, je často indikována ke zjištění příčiny zduření chirurgické odstranění zduření.

U VĚTŠINY DĚTÍ ZDUŘUJÍ PŘECHODNĚ UZLINY NA KRKU PŘI INFEKTECH DÝCHACÍCH CEST. ZVÝŠENOU POZORNOST MUSÍ VYVOLAT NESOUMĚRNÉ ZVĚTŠENÍ UZLIN.

JAKÁ VYŠETŘENÍ JSOU PRO DIAGNOSTIKU ONEMOCNĚNÍ POUŽÍVÁNA?

Velmi důležitá je anamnéza (historie onemocnění). Společně s vyšetřením dítěte může určit správný postup a doplnit potřebná vyšetření (zobrazovací metody, laboratorní vyšetření, vyšetření u ORL specialisty atd.).

KDY BYCHOM NEMĚLI VYŠETŘENÍ ODKLÁDAT?

Je-li zduření prováděno teplotami, zarudnutím kůže, změnou celkového stavu dítěte, neodkládejte návštěvu lékaře. Nejpravděpodobněji jde o zánětlivé onemocnění.

Je-li zduření na krku či hlavě nebolestivé, jednostranné, trvá-li 3-4 týdnů, návštěvu lékaře také neodkládejte. Může se jednat o nádor!



NENÁPADNÉ ZDUŘENÍ LEVÉHO NADKLÍČKU PODMÍNĚNÉ NEZHOUBNÝM NÁDOREM - LYMFANGIOMEM.

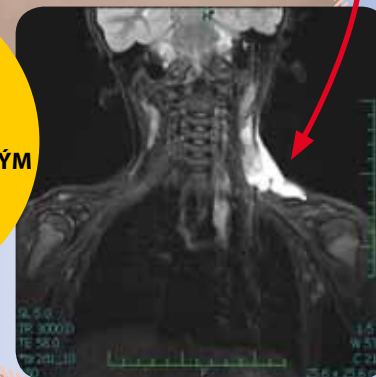

NĚKOLIK TÝDNŮ TRVAJÍCÍ ZDUŘENÍ VYŽADUJE OPERAČNÍ ODSTRANĚNÍ UZLINY.